กระทรวงสาธารณสุข MINISTRY OF PUBLIC HEALTH

หมอพร้อม UPGRADE

ยาคุมฉุกเฉิน



1/4

สำนักงานคณะกรรมการอาหารและยา
Food and Drug Administration

ผลิตโดย กองพัฒนาศักยภาพผู้บริโภค

/FDATHAI



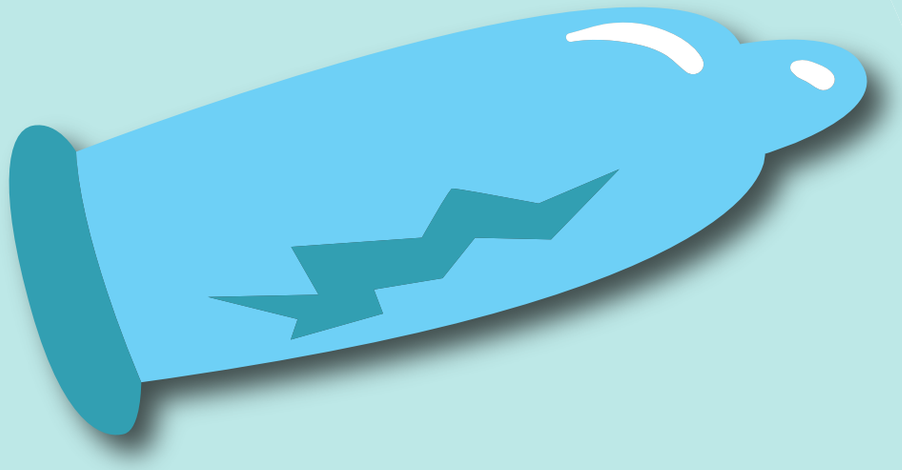

ยาคุมฉุกเฉินควรใช้เฉพาะเมื่อฉุกเฉินเท่านั้น

เช่น เมื่อมีเพศสัมพันธ์โดยไม่ได้ป้องกัน เมื่อถุงยางอนามัยแตกหรือรั่ว หรือเมื่อถูกข่มขืน

ประสิทธิภาพในการป้องกันการตั้งครรภ์ต่ำกว่าการใช้ยาคุมกำเนิดแบบปกติ

ไม่สามารถป้องกันโรคที่เกิดขึ้นจากการมีเพศสัมพันธ์ได้

สำนักงานคณะกรรมการอาหารและยา
Food and Drug Administration

ผลิตโดย กองพัฒนาศักยภาพผู้บริโภค

/FDATHAI

วิธีรับประทานยา

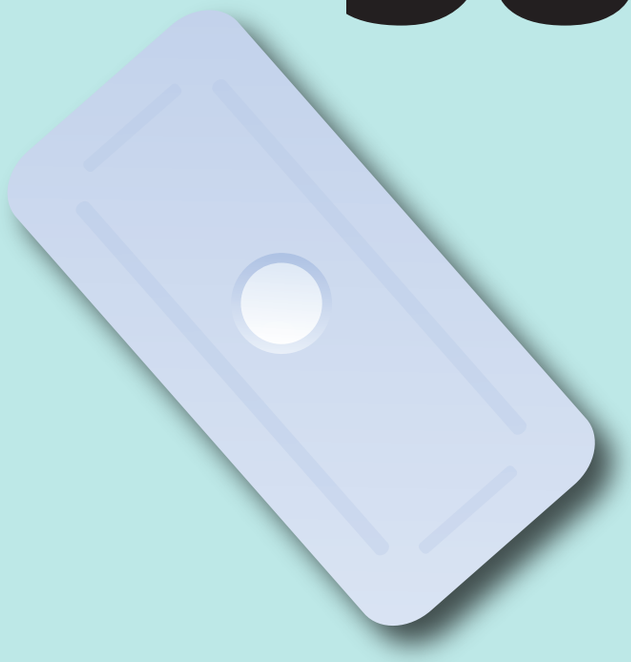

แบบแผง 1 เม็ด (1.5 มิลลิกรัม)

รับประทานทันทีหลังมีเพศสัมพันธ์
หรือไม่ควรเกิน 72 ชั่วโมงหลังมีเพศสัมพันธ์



แบบแผง 2 เม็ด (เม็ดละ 0.75 มิลลิกรัม)

- เม็ดแรกรับประทานทันทีหลังมีเพศสัมพันธ์
  หรือภายใน 24 ชั่วโมง แต่ไม่เกิน 72 ชั่วโมง
- เม็ดที่สอง รับประทานหลังจากเม็ดแรก 12 ชั่วโมง

สำนักงานคณะกรรมการอาหารและยา
Food and Drug Administration

ผลิตโดย กองพัฒนาศักยภาพผู้บริโภค

/FDATHAI

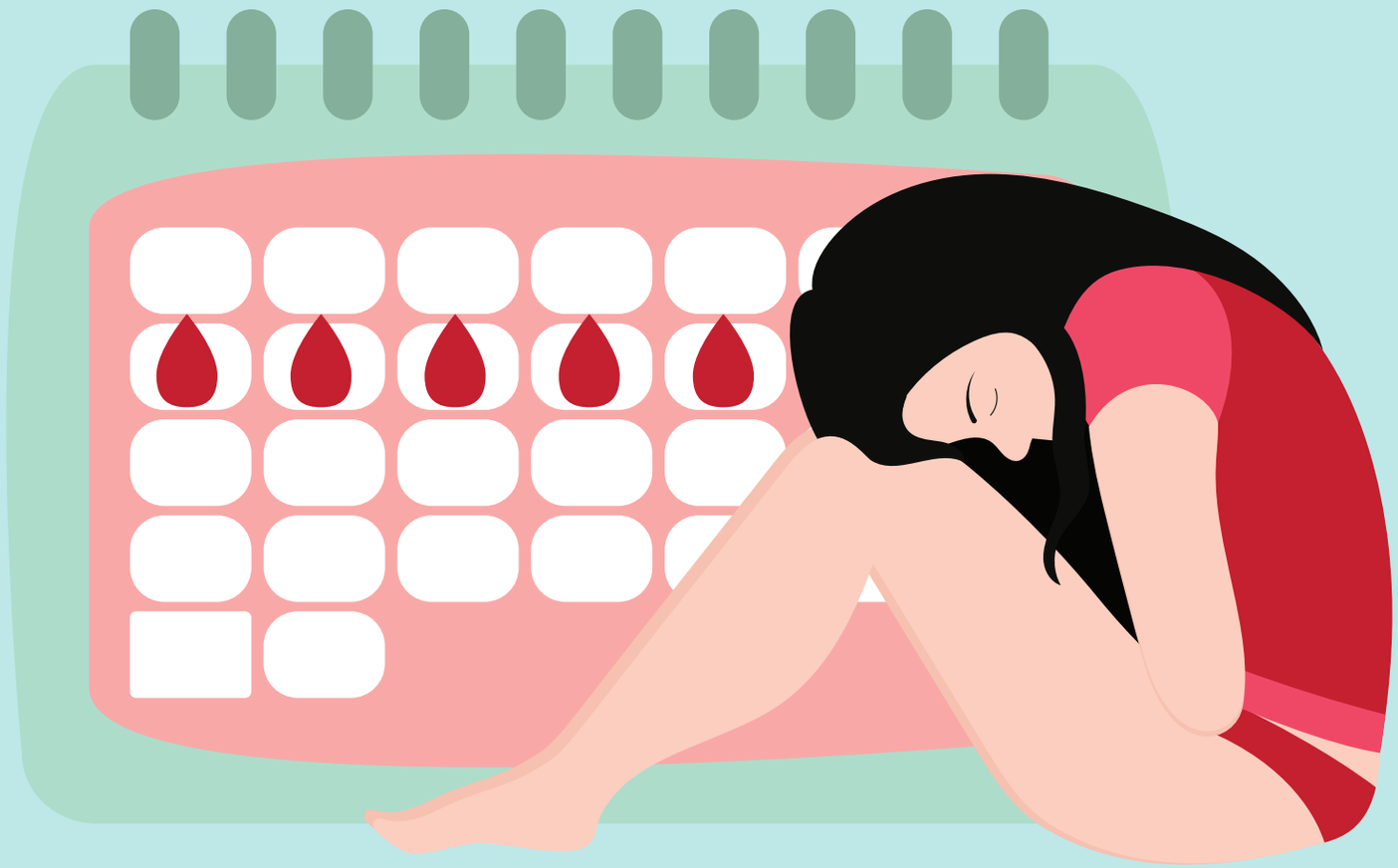

หมอพร้อม UPGRADE

ผลข้างเคียงจากยาคุมฉุกเฉิน เช่น คลื่นไส้ อาเจียน ปวดศีรษะ วิงเวียน ปวดประจำเดือนผิดปกติ

ควรใช้ยาคุมฉุกเฉินเมื่อจำเป็นเท่านั้น ไดยไม่ใช้ยาคุมฉุกเฉิน แทนการใช้ยาคุมกำเนิดแบบปกติ

4/4

สำนักงานคณะกรรมการอาหารและยา
Food and Drug Administration

ผลิตโดย กองพัฒนาศักยภาพผู้บริโภค

/FDATHAI